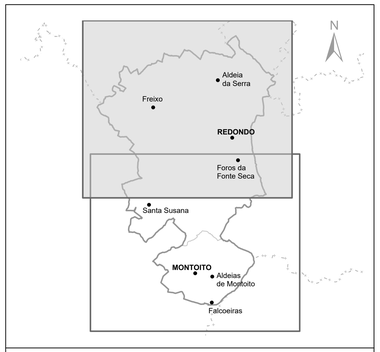




ESTRUTURA ECOLÓGICA

Recursos hídricos
- Leitos e margens dos cursos de água
- Faixas de proteção aos cursos de água temporários (PROF)
- Albufeiras
- Faixas de proteção às albufeiras
- Zona terrestre de proteção (Albufeira da Vigia)

Corredores ecológicos
- Corredores ecológicos (PROF)

Sub-regiões homogéneas
- Campos de Évora e Reguengos
- Montados do Alentejo Central
- Serra de Ossa e Terras do Alandroal

Montado
- Povoamento de Sobreiros e Azinheiras

Estrutura ecológica urbana
- Estrutura ecológica urbana

Espécies de flora com estatuto de ameaça
- Espécies Raras, Endémicas, Localizadas, Ameaçadas ou em Perigo de Extinção (RELAPE)

Biótopo Corine
- Serra D' Ossa e Montoito

ÁREAS DE INTERVENÇÃO
- Aglomerados urbanos
- Aglomerado rural
- Plano de Pormenor do Centro Histórico da Vila de Redondo
- Unidade Operativa de Planeamento e Gestão (U.O.P.G.)

CARTA BASE

Limites administrativos
- Área de intervenção do plano (limite do concelho de Redondo)
- Limite de freguesia
- Outros concelhos

Rede rodoviária nacional (RRN)

Rodovia principal
- Rodovia principal

Rede rodoviária

Rede rodoviária municipal
- Rodovia principal
- Rodovia distribuidora
- Rodovia de acesso local
- Vias de utilização turística

Rede ferroviária
- Linha Évora norte - Caia, integrante do corredor internacional sul
- Corredor reservado para a fase de construção da Linha Évora norte - Caia
- Ramal de Reguengos, sem exploração (atual ecopista)

Rede geodésica nacional (2021)
- Marcos geodésicos

Hidrografia
- Linhas de água
- Planos de água

Referências topográficas
- Curva de Nível Mestra
- Curva de Nível Secundária

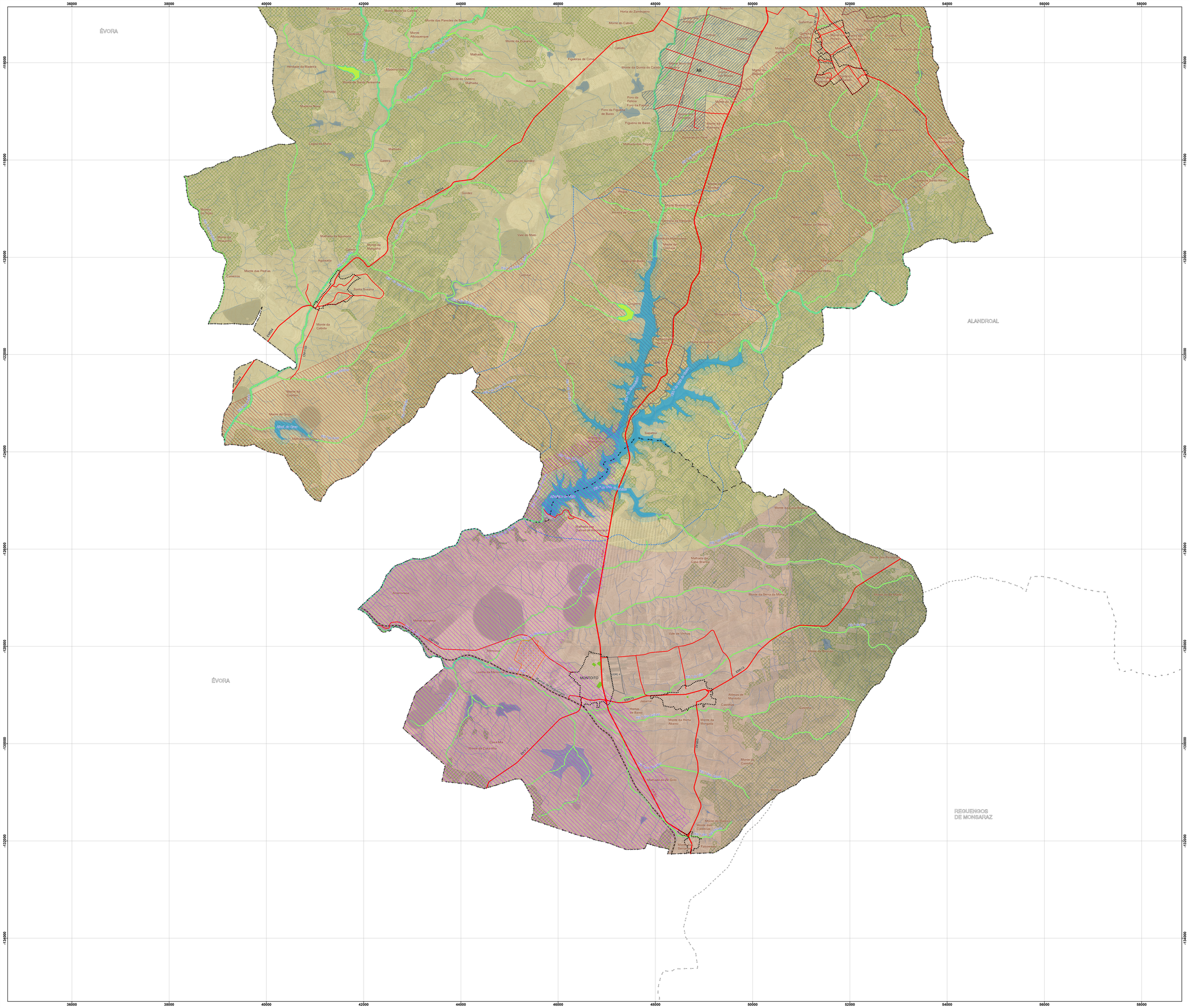
MUNICÍPIO DE REDONDO
REVISÃO DO PLANO DIRETOR MUNICIPAL
Fase: Proposta Final de Plano

Planta de Ordenamento: Estrutura Ecológica Municipal

Escala:	Nº Desenho	Data:
1:25 000 (0 — 1 — 2 km)	1.3 - N	Dezembro 2023

Limites administrativos: CAOP 2022, Direção-Geral do Território

Base cartográfica: Série Cartográfica Nacional, NatD2 (1:10 000), temas atualizados 2021: Altitude, Hidrografia, Rede de Transporte e Toponímia. Data do Voo: 2018. Cartografia homologada pela DGT em 15/09/2022, processo nº 5059.
Entidade proprietária: C.M. de Redondo.
Entidade produtora: Fotogrametria de Levantamentos Topo Cartográficos, Lda.
Especificações produtor: Planimetria <= 1,5 m; Altimetria <= 1,7 m; Exatidão temática: Melhor ou igual a 95% na completitude e classificação.
Base cartográfica: Ortofotos 25 cm - Portugal Continental - 2018, Direção-Geral do Território.
Sistema de referência: PT-TM06/ETRS89; Elipsóide de referência: GRS80; Projeção cartográfica: Transversa de Mercator.
Precisão Posicional Nominal das saídas gráficas: melhor ou igual que 9,4 m para os elementos obtidos por processos fotogramétricos, topográficos e/ou digitalização.


36000
38000
40000
42000
44000
46000
48000
50000
52000
54000
56000
58000
-116000
-118000
-120000
-122000
-124000
-126000
-128000
-130000
-132000
-134000
ÉVORA
ALANDROAL
REGUENGOS DE MONSARAZ
MONTOITO
AR
Monte da Cabida
Monte Novo da Cabida
Monte das Paredes de Baixo
Monte Albuquerque
Horta do Zambujeiro
Monte do Cabido
Monte da Quinta do Cabido
Cabido
Figueiras de Cima
Malhada
Monte da Quinteira
Herdade da Madeira
Madorna Nova
Monte do Outeiro Malhada
Adaval
Monte do Bairro Peresenha
Malhada
Madorna Nova
Cegonha Murta
Malhada
Galeira
Malhada da Boneca
Gordez
Monte da Mangalha
Malhada da Igreja
Aguisado
Monte das Pedras
Caixeiros
Santa Susana
Monte da Cabida
Serra
Ribeira de Lucefecit
Ribeira de Odivelas
Monte do Pinheiro
Monte do Grou
Abrir do Grou
Malhada da Igreja
Ribeira de Lucefecit
Serpenina
Quinta do Vale Pereiro
Galamhas
Monte da Quinta Nova
Monte da Quinta Velha
Monte da Ribeira
Monte da Ribeira
Monte da Ribeira