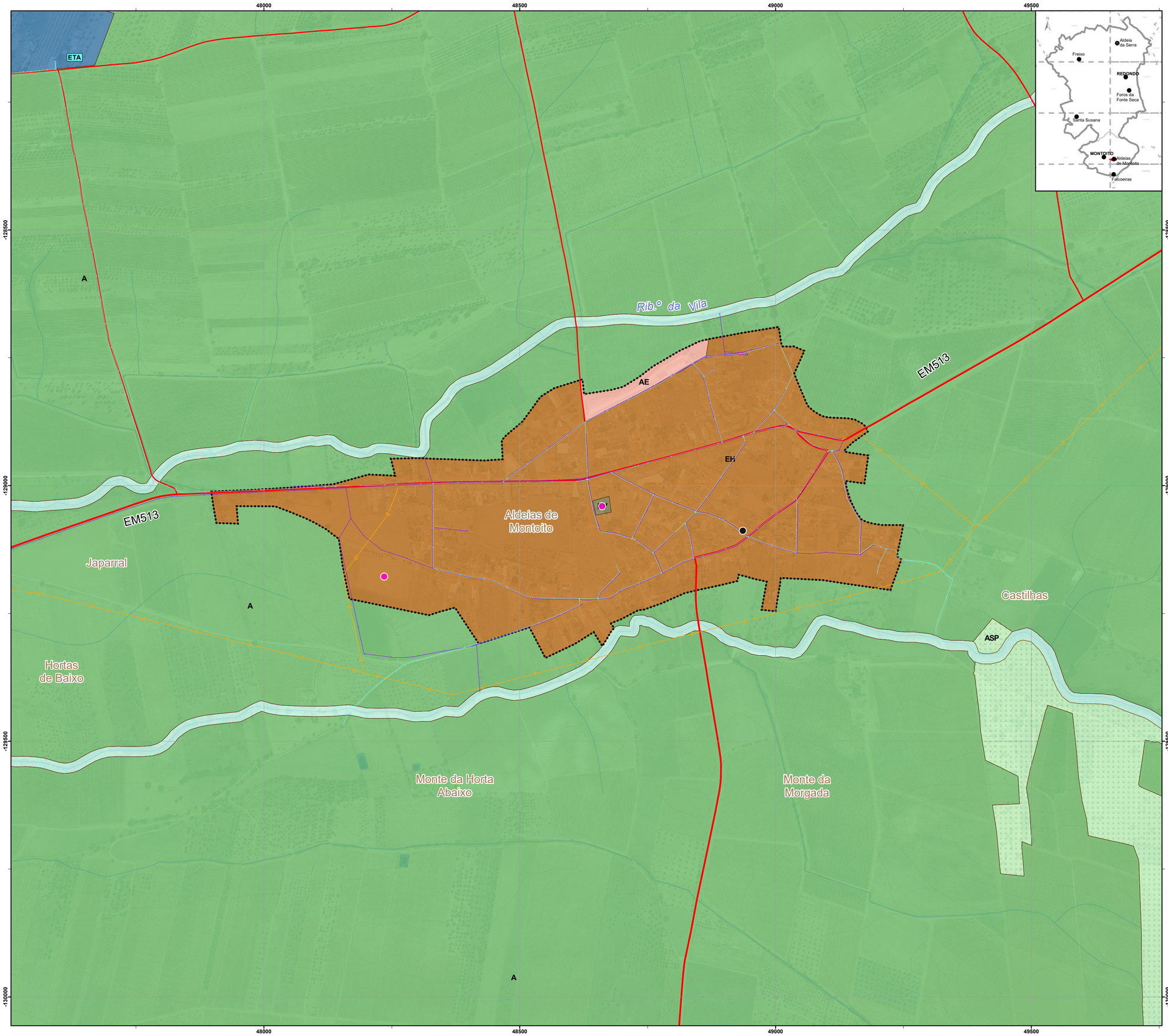


## CLASSIFICAÇÃO DO SOLO E CATEGORIAS DE QUALIFICAÇÃO

**Solo urbano**

- Aglomerados urbanos
- EH Espaços habitacionais
- AE Espaços de atividades económicas
- EV Espaços verdes

**Solo rústico**

- ED Áreas de edificação dispersa
- A Espaços agrícolas

Espaços florestais

- ASP Espaços agrossilvopastoris
- NP Espaços naturais e paisagísticos

**EQUIPAMENTOS**

**Tipologia de equipamentos**

- Desporto, recreio e lazer
- Saúde e salubridade

**INFRAESTRUTURAS**

**Infraestruturas de abastecimento de água**

- ETA Estação de tratamento de água
- Conduta adutora

**Infraestruturas de drenagem de águas residuais**

- Rede de drenagem de águas residuais

**Infraestruturas de produção, transporte e distribuição de energia elétrica**

Rede nacional de distribuição de energia

- Linhas de média tensão

**REDE RODOVIÁRIA**

- Rodovia distribuidora
- Rodovia de acesso local

**CARTA BASE**

**Hidrografia**

- Linhas de água
- Planos de água

**Referências topográficas**

- Curva de Nível Mestra
- Curva de Nível Secundária

**MUNICÍPIO DE REDONDO**

REVISÃO DO PLANO DIRETOR MUNICIPAL

Fase: Proposta Final de Plano

**Planta de Ordenamento: Classificação e Qualificação do Solo (Aldeias de Montoito)**

| Escala: | Nº Desenho | Data: |
|---|---|---|
| 1:5 000 (0 – 200 m) | 1.4 | Dezembro 2023 |

Limites administrativos: CAOP 2022, Direção-Geral do Território

Base cartográfica: Série Cartográfica Nacional, NeD2 (1:10 000), temas atualizados 2021: Altitude, Hidrografia, Rede de Transporte e Toponímia. Data do Voo: 2018.
Cartografia homologada pela DGT em 15/09/2022, processo nº 5059.
Entidade proprietária: C.M. de Redondo.
Entidade produtora: Sicarto – Sociedade de Levantamentos Topo Cartográficos, Lda.
Exatidão posicional: Planimetria <= 1,5 m. Altimetria <= 1,7 m. Exatidão temática: Melhor ou igual a 95% na completude e classificação.
Base cartográfica: Ortofotos 25 cm - Portugal Continental - 2018, Direção-Geral do Território.
Sistema de referência: PT-TM06/ETRS89; Elipsóide de referência: GRS80; Projeção cartográfica: Transversa de Mercator.
Precisão Posicional Nominal das saídas gráficas: melhor ou igual que 5,4 m para os elementos obtidos por processos fotogramétricos, topográficos e/ou digitalização.