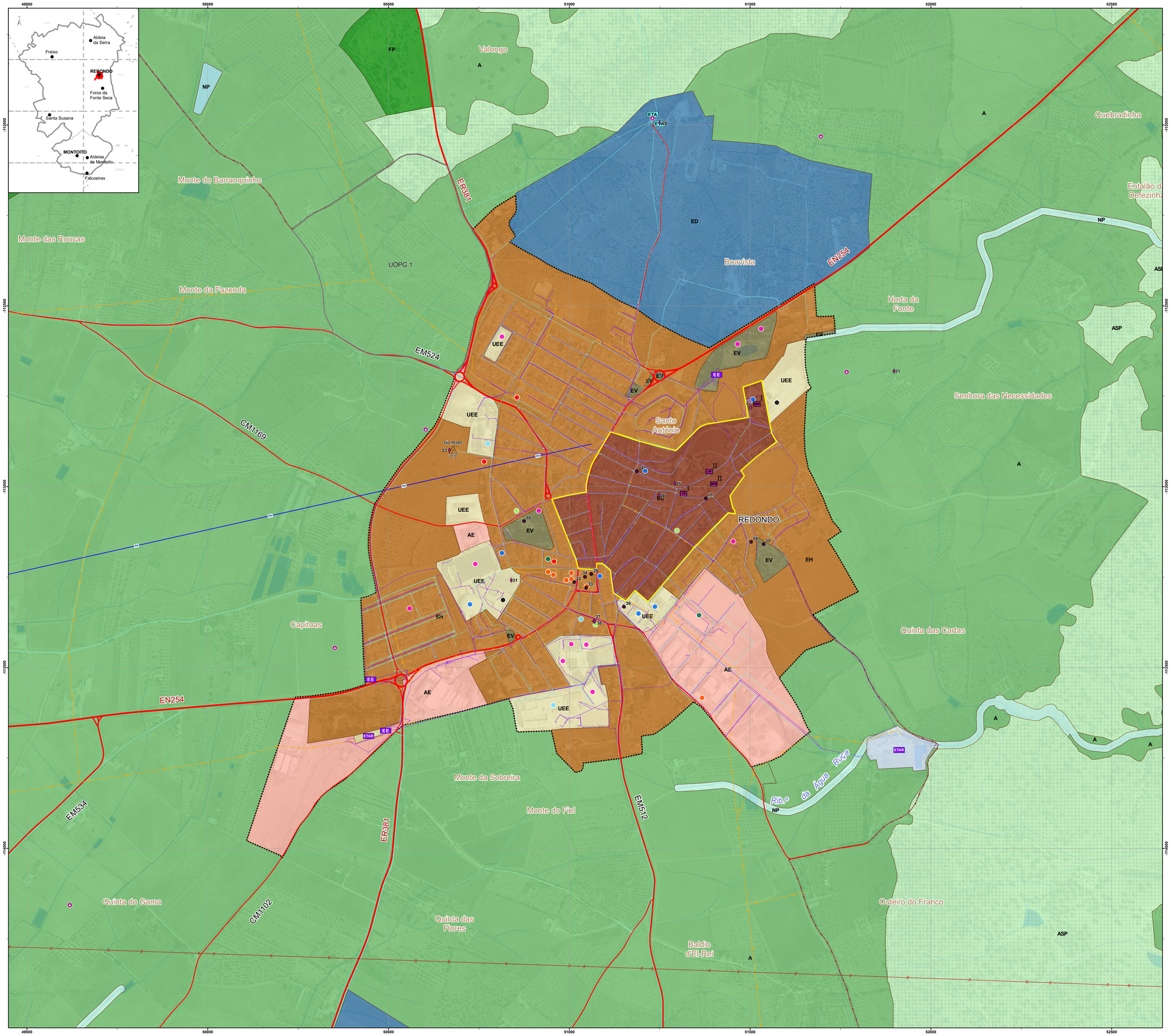

CLASSIFICAÇÃO DO SOLO E CATEGORIAS DE QUALIFICAÇÃO

Solo urbano

- Aglomerados urbanos
- EC Espaços centrais
- EH Espaços habitacionais
- AE Espaços de atividades económicas
- EV Espaços verdes
- UEI Espaços de uso especial - infraestrutura
- UEE Espaços de uso especial - equipamento

Solo rústico

- ED Áreas de edificação dispersa
- A Espaços agrícolas

Espaços florestais

- FP Espaços florestais de produção
- ASP Espaços agrossilvopastoris
- NP Espaços naturais e paisagísticos
- E I Espaços de equipamentos e infraestruturas

ÁREAS DE INTERVENÇÃO

- Plano de Pormenor do Centro Histórico da Vila de Redondo
- Unidade Operativa de Planeamento e Gestão (U.O.P.G.)

EQUIPAMENTOS

Tipologia de equipamentos

- Administração
- Educação
- Cultural
- Desporto, recreio e lazer
- Saúde e salubridade
- Social
- Segurança e proteção civil
- Apoio à economia

PATRIMÓNIO IMÓVEL

Arquitetónico classificado

- MN Monumento Nacional
- MP Monumento de Interesse Público
- IP Imóvel de Interesse Público

Arquitetónico não classificado

- Arquitetura civil
  - Outros elementos
- Arquitetura religiosa

Arqueológico não classificado

- Sitios

INFRAESTRUTURAS

Infraestruturas de abastecimento de água

- ETA Estação de tratamento de água
- Conduta adutora

Infraestruturas de drenagem de águas residuais

- ETAR Estação de tratamento de águas residuais
- E E Estação elevatória de águas residuais
- Rede de drenagem de águas residuais

Infraestruturas de produção, transporte e distribuição de energia elétrica

Rede nacional de distribuição de energia

- Linhas de alta tensão
- Linhas de média tensão

Infraestruturas de telecomunicações

- Feixe hertziano Évora-Redondo

Rede geodésica nacional (2021)

- Marcos geodésicos

REDE RODOVIÁRIA

- Rodovia principal
- Rodovia distribuidora
- Rodovia de acesso local
- Vias de utilização turística

CARTA BASE

Hidrografia

- Linhas de água
- Planos de água

Referências topográficas

- Curva de Nível Mestra
- Curva de Nível Secundária

MUNICÍPIO DE REDONDO

REVISÃO DO PLANO DIRETOR MUNICIPAL

Fase: Proposta Final de Plano

Planta de Ordenamento: Classificação e Qualificação do Solo (Redondo)

Escala:	Nº Desenho	Data:
1:5 000	1.4	Dezembro 2023

Limites administrativos: CAOP 2022, Direção-Geral do Território.

Base cartográfica: Série Cartográfica Nacional, NdSD (1:10 000), temas atualizados 2021: Altitude, Hidrografia, Rede de Transporte e Toponímia. Data do Voo: 2018.
Cartografia homologada pela DGT em 15/09/2022, processo nº 5059.
Entidade proprietária: C.M. de Redondo.
Entidade produtora: Socarto – Sociedade de Levantamentos Topo Cartográficos, Lda.
Exatidão posicional: Planimetria <= 1,5 m; Altimetria <= 1,7 m. Exatidão temática: Melhor ou igual a 95% na completude e classificação.
Base cartográfica: Ortofotos 25 cm - Portugal Continental - 2018; Direção-Geral do Território.
Sistema de referência: PT-TM06/ETRS89; Elipsóide de referência: GRS80; Projeção cartográfica: Transversa de Mercator.
Precisão Posicional Nominal das saídas gráficas: melhor ou igual que 9,4 m para os elementos obtidos por processos fotogramétricos, topográficos e/ou digitalização.