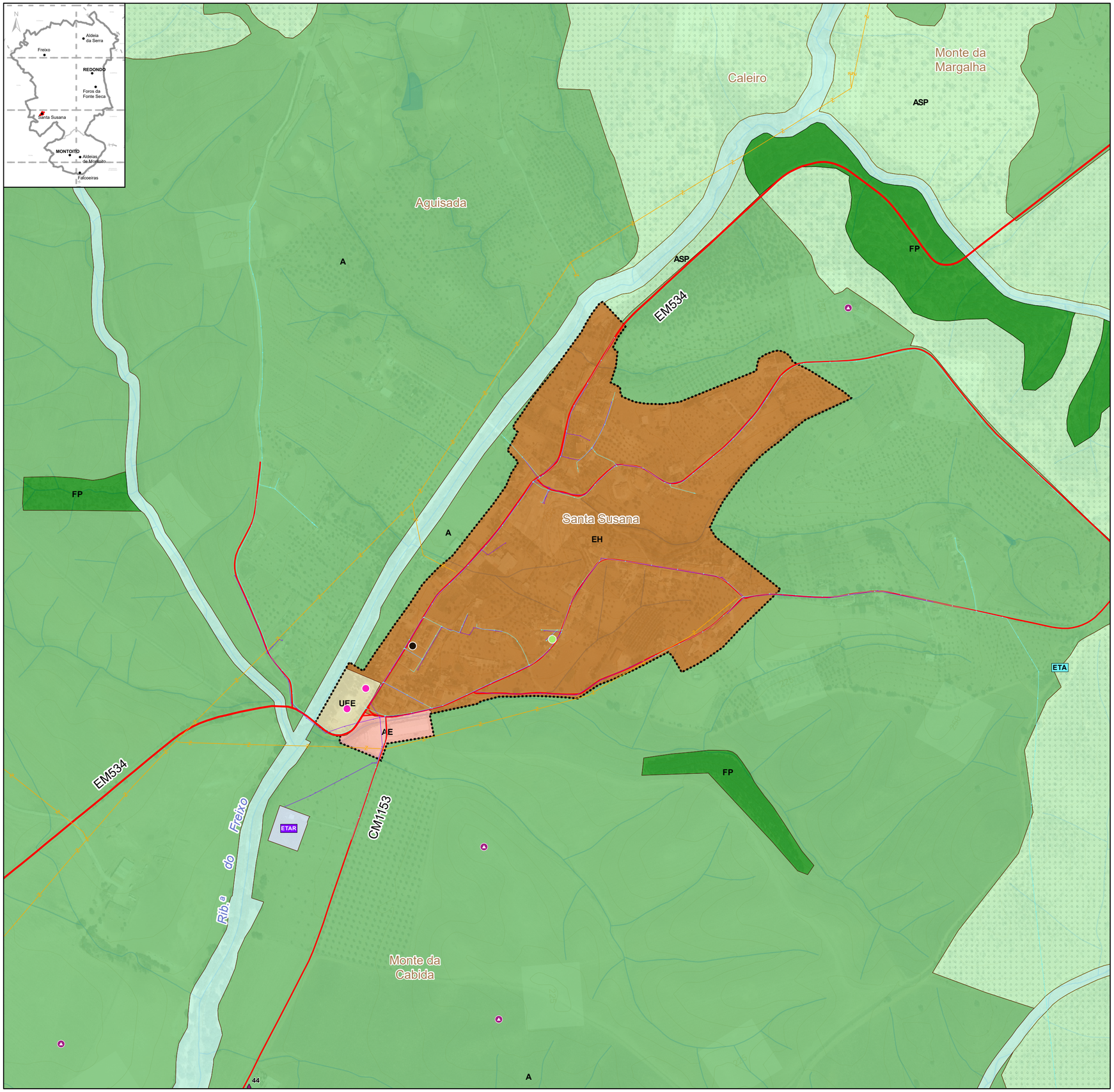

CLASSIFICAÇÃO DO SOLO E CATEGORIAS DE QUALIFICAÇÃO

Solo urbano

- Aglomerados urbanos
- EH Espaços habitacionais
- AE Espaços de atividades económicas
- UEE Espaços de uso especial - equipamento

Solo rústico

- A Espaços agrícolas

Espaços florestais

- FP Espaços florestais de produção
- ASP Espaços agrossilvopastoris
- NP Espaços naturais e paisagísticos
- E I Espaços de equipamentos e infraestruturas

EQUIPAMENTOS

Tipologia de equipamentos

- Desporto, recreio e lazer
- Saúde e salubridade
- Social

INFRAESTRUTURAS

Infraestruturas de abastecimento de água

- ETA Estação de tratamento de água
- Conduta adutora

Infraestruturas de drenagem de águas residuais

- ETAR Estação de tratamento de águas residuais
- Rede de drenagem de águas residuais

Infraestruturas de produção, transporte e distribuição de energia elétrica

Rede nacional de distribuição de energia

- Linhas de média tensão

PATRIMÓNIO IMÓVEL

Arquitetónico não classificado

- Arquitetura religiosa

Arqueológico não classificado

- Sitios

REDE RODOVIÁRIA

- Rodovia distribuidora
- Rodovia de acesso local

CARTA BASE

Hidrografia

- Linhas de água

Referências topográficas

- Curva de Nível Mestra
- Curva de Nível Secundária

MUNICÍPIO DE REDONDO

REVISÃO DO PLANO DIRETOR MUNICIPAL

Fase: Proposta Final de Plano

Planta de Ordenamento: Classificação e Qualificação do Solo (Santa Susana)

Escala:	Nº Desenho	Data:
1:5 000 (0 – 280 m)	1.4	Dezembro 2023

Limites administrativos: CAOP 2022, Direção-Geral do Território

Base cartográfica: Série Cartográfica Nacional, NdD2 (1:10 000), temas atualizados 2021: Altitude, Hidrografia, Rede de Transporte e Toponímia. Data do Voo: 2018.
Cartografia homologada pela DGT em 15/09/2022, processo nº 5059.
Entidade proprietária: C.M. de Redondo.
Entidade produtora: Socarto – Sociedade de Levantamentos Topo Cartográficos, Lda.
Exatidão posicional: Planimetria <= 1,5 m. Altimetria <= 1,7 m. Exatidão temática: Melhor ou igual a 95% na completude e classificação.
Base cartográfica: Ortofotos 25 cm - Portugal Continental - 2018, Direção-Geral do Território.
Sistema de referência: PT-TM06/ETRS89; Elipsóide de referência: GRS80; Projeção cartográfica: Transversa de Mercator.
Precisão Posicional Nominal das saídas gráficas: melhor ou igual que 9,4 m para os elementos obtidos por processos fotogramétricos, topográficos e/ou digitalização..