# Planta de Localização

*Topónimos Propostos para a Vila de Montoito*

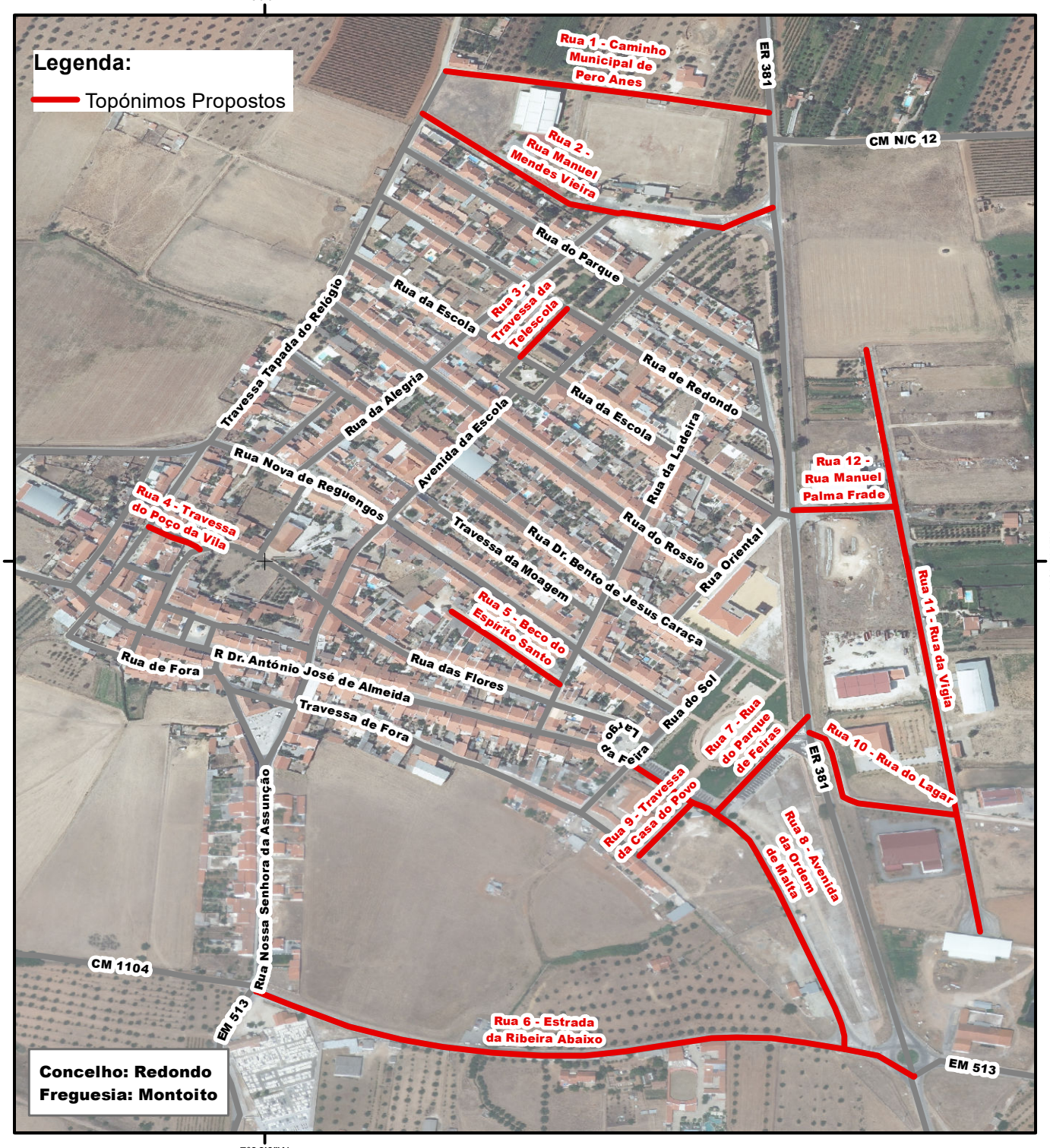


Coordinate System: GCS_WGS_1984

Município de Redondo

Ortofotos cedidos sem custos pela Direção-Geral do Território e produzidos com base na cobertura aerofotográfica digital de 2018 adquirida pelo Instituto de Financiamento de Agricultura e Pescas, IP (IFAP) e financiada pelo Fundo Florestal Permanente.

Data: 19/02/2024

1:5 500

0 30 60 120 180 240 Metros


Praça da República
7170-011 Redondo
Tel: 266989210 Fax: 266 909039
E-mail: geral@cm-redondo.pt

Planta fornecido por: Milene Silva
sigred@cm-redondo.pt


Criado em ArcGIS com ArcMap

Enquadramento no Concelho