



MUNICÍPIO DE
REDONDO

REVISÃO DO
PLANO DIRETOR MUNICIPAL DE REDONDO

RELATÓRIO DE FUNDAMENTAÇÃO DAS
EXCLUSÕES DA REN

Adenda à proposta apresentada na 1.^a reunião
plenária (24 de março de 2023)

MARÇO | 2024



Adenda

Índice

1. INTRODUÇÃO.....	3
2. ADENDA À PROPOSTA DE DESAFETAÇÃO DA REN.....	4
3. FICHAS UNIFORMIZADAS DAS ÁREAS TOTAIS A EXCLUIR DA REN.....	9
4. NOTA FINAL.....	17

Índice de Figuras

Figura 1 - Mancha C5 - Proposta para Desafetação.....	6
Figura 2 - Mancha C1 - Com parecer favorável.....	10
Figura 3 - Mancha C2 - Com parecer favorável.....	11
Figura 4 - Mancha C3 - Com parecer favorável.....	12
<i>Figura 5 - Mancha C4 - Com parecer favorável.....</i>	<i>13</i>
Figura 6 - Mancha C5 - Mancha Proposta para Desafetação.....	14
Figura 7 - Mancha C6 - Com parecer favorável.....	15
Figura 8 - Mancha C7 - Com parecer favorável.....	16

Índice de Tabelas

Tabela 1 - Áreas propostas para desafetação na 1. ^a Reunião Plenária.....	4
Tabela 2 - Quadro Síntese das Áreas Propostas para Exclusão.....	7



Adenda

1. INTRODUÇÃO

Na 1.^a reunião Plenária da Comissão Consultiva referente à proposta de revisão do PDM de Redondo, em 28/02/2022, foi apresentado o Relatório de fundamentação das exclusões da REN no qual foram identificadas 7 áreas a desafetar, todas no aglomerado de Aldeia da Serra.

O Parecer da CCDR Alentejo, no ponto 2.7., referente à Reserva Ecológica Nacional (REN), refere o seguinte:

“A delimitação da Reserva Ecológica Nacional de Redondo, publicada pelo Despacho nº 3914/2019, de 8 de abril, cumpre os critérios e as orientações estratégicas de acordo com o atual regime jurídico desta condicionante, exceto no que se refere à delimitação das cabeceiras a integrar o sistema denominado áreas estratégicas de infiltração e proteção de recarga de aquíferos.

A presente proposta de alteração refere-se à exclusão de um total de 7 polígonos, inseridos no sistema áreas de elevado risco de erosão hídrica do solo, situados no interior do perímetro urbano da Aldeia da Serra e cuja fundamentação assenta na existência de compromissos de edificabilidade não compatíveis com o regime jurídico desta servidão.

A CCDR Alentejo nada tem a opor às exclusões propostas, observada a necessidade conforme a referida fundamentação. Considera-se que a exclusão dos referidos polígonos não afeta a coerência ou a coesão do sistema biofísico e que, no interior do perímetro urbano, as regras de ocupação do solo determinadas pelo Plano Diretor Municipal são suficientes para salvaguardar o sistema de REN em causa.

Considera-se que o parecer favorável às exclusões que sejam consequência de eventual alteração ao mencionado perímetro ficará dependente do prévio parecer favorável à alteração deste.”



Adenda

2. ADENDA À PROPOSTA DE DESAFETAÇÃO DA REN

Na proposta apresentada na 1.^a reunião plenária foram, conforme referido no ponto anterior, 7 polígonos, identificados na tabela abaixo:

Tabela 1 - Áreas propostas para desafetação na 1.^a Reunião Plenária

Fonte: Relatório de Fundamentação das Exclusões da REN (fevereiro 2022) apresentado na 1.^a reunião plenária

Nº de ordem	Superfície (m ²)	Tipologias de REN afetadas	Localização	Freguesia	Síntese da fundamentação
C1	4103,4	ERO	Aldeia da Serra	Redondo	Exclusão justificada pelo facto desta área de pequena dimensão do aglomerado de Aldeia da Serra estar efetivamente comprometida (legalmente construída, licenciada ou autorizada) e ser necessária à garantia do uso habitacional definido na Carta de Ordenamento.
C2	263,6	ERO	Aldeia da Serra	Redondo	Exclusão justificada pelo facto desta área de pequena dimensão do aglomerado de Aldeia da Serra estar efetivamente comprometida (legalmente construída, licenciada ou autorizada) e ser necessária à garantia do uso habitacional definido na Carta de Ordenamento.
C3	1929,5	ERO	Aldeia da Serra	Redondo	Exclusão justificada pelo facto desta área de pequena dimensão do aglomerado de Aldeia da Serra estar efetivamente comprometida (legalmente construída, licenciada ou autorizada) e ser necessária à garantia do uso habitacional definido na Carta de Ordenamento.
C4	894,8	ERO	Aldeia da Serra	Redondo	Exclusão justificada pelo facto desta área de pequena dimensão do aglomerado de Aldeia da Serra estar efetivamente comprometida (legalmente construída, licenciada ou autorizada) e ser necessária à garantia do uso habitacional definido na Carta de Ordenamento.
C5	1726,7	ERO	Aldeia da Serra	Redondo	Exclusão justificada pelo facto desta área de pequena dimensão do aglomerado de Aldeia da Serra estar efetivamente comprometida (legalmente construída, licenciada ou autorizada) e ser necessária à garantia do uso habitacional definido na Carta de Ordenamento.
C6	1932,6	ERO	Aldeia da Serra	Redondo	Exclusão justificada pelo facto desta área de pequena dimensão do aglomerado de Aldeia da Serra estar efetivamente comprometida (legalmente construída, licenciada ou autorizada) e ser necessária à garantia do uso habitacional definido na Carta de Ordenamento.
C7	214,0	ERO	Aldeia da Serra	Redondo	Exclusão justificada pelo facto desta área de pequena dimensão do aglomerado de Aldeia da Serra estar efetivamente comprometida (legalmente construída, licenciada ou autorizada) e ser necessária à garantia do uso habitacional definido na Carta de Ordenamento.

Nota: ERO - Áreas de elevado risco de erosão hídrica do solo

REVISÃO DO PLANO DIRETOR MUNICIPAL
RELATÓRIO DE FUNDAMENTAÇÃO DAS EXCLUSÕES DA REN



**MUNICÍPIO DE
REDONDO**

Adenda

Após a 1.^a reunião plenária, a proposta de delimitação dos perímetros urbanos inicialmente considerada, foi revista e ligeiramente ajustada, tendo-se verificado no Perímetro Urbano da Aldeia da Serra uma pequena alteração, que torna sem efeito a proposta de desafetação da mancha C5, continuando, a área em apreço, a integrar a REN.

Em sentido oposto, o ajuste do perímetro urbano proposto para Santa Susana – que contempla um aumento da área urbana - implica que seja, agora, solicitada a desafetação da REN numa área com 4343,7 ha, afetada pela classe de Área de Elevado Risco de Erosão Hídrica do Solo.

Mais se propõe que esta nova área junto a Santa Susana passe a ter a designação C5, substituindo a mancha com esse código constante da proposta de fevereiro de 2022.

O Município de Redondo vem assim solicitar apenas a desafetação da atual mancha C5, referente a 4343,7 ha em Santa Susana, conforme se verifica na imagem seguinte:

Adenda

MUNICÍPIO DE REDONDO

FICHA DE FUNDAMENTAÇÃO DE EXCLUSÃO DA RESERVA ECOLÓGICA NACIONAL (REN)

Polígono nº: C5
Localização: Santa Susana
Freguesia: Redondo
Área (m²): 4 343,7
Tipologias da REN: ERO
(ver siglas na legenda)

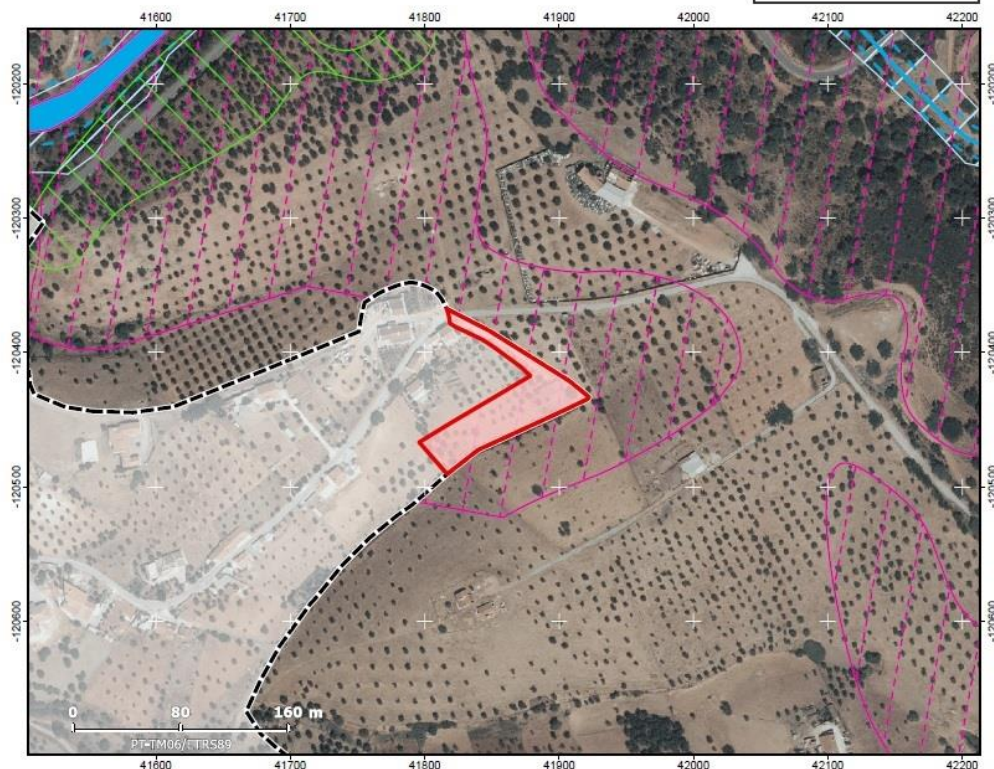

Fundamentação:

Exclusão justificada pelo facto desta área de pequena dimensão do aglomerado de Santa Susana estar efetivamente comprometida (legalmente construída, licenciada ou autorizada) e ser necessária à garantia do uso habitacional definido na Carta de Ordenamento.

Proximidade a elementos já existentes	≤ 10 m	>10 m e ≤ 25 m	> 25 m e ≤ 50 m	> 50 m
Infraestruturas viárias	X			
Rede de saneamento			X	
Abastecimento de água	X			
Rede elétrica	X			
Equipamentos				X
Construções	X			

- POLÍGONO DE EXCLUSÃO
- LIMITE DE AGLOMERADO
- CURSOS DE ÁGUA (CAQUA)
- MARGENS DOS CURSOS DE ÁGUA (FP10)
- LETOS DOS CURSOS DE ÁGUA (LCAQUA)
- ZONAS AMEAÇADAS PELAS CHEIAS (OCHI)
- ÁREAS DE ELEVADO RISCO DE EROSIÃO HÍDRICA DO SOLO (ERO)
- ÁREAS DE INSTABILIDADE DE VERTENTES (VERT)

Base: Ortofotos 2018 (DGT)

THE USE CONCEPT, LDA - Novembro 2023

Figura 1 - Mancha C5 - Proposta para Desafetação

REVISÃO DO PLANO DIRETOR MUNICIPAL
RELATÓRIO DE FUNDAMENTAÇÃO DAS EXCLUSÕES DA REN



**MUNICÍPIO DE
 REDONDO**

Adenda

Desta forma, apresenta-se o quadro síntese final de todas as manchas propostas para desafetação, incluindo as manchas com parecer favorável na 1.ª reunião da Comissão Consultiva. É de salientar que a Mancha C2 registou uma ligeira diminuição de área proveniente da diminuição do perímetro urbano da Aldeia da Serra nessa área.

Tabela 2 - Quadro Síntese das Áreas Propostas para Exclusão

N.º de Ordem	Superfície (m²)	Tipologias de REN afetadas	Localização	Freguesia	Síntese da fundamentação	Estado
C1	4103,4	ERO	Aldeia da Serra	Redondo	Exclusão justificada pelo facto desta área de pequena dimensão do aglomerado de Aldeia da Serra estar efetivamente comprometida (legalmente construída, licenciada ou autorizada) e ser necessária à garantia do uso habitacional definido na Carta de Ordenamento.	Exclusão com parecer favorável na 1.ª reunião plenária da Comissão Consultiva.
C2	204,8	ERO	Aldeia da Serra	Redondo	Exclusão justificada pelo facto desta área de pequena dimensão do aglomerado de Aldeia da Serra estar efetivamente comprometida (legalmente construída, licenciada ou autorizada) e ser necessária à garantia do uso habitacional definido na Carta de Ordenamento.	Exclusão com parecer favorável na 1.ª reunião plenária da Comissão Consultiva. Houve uma diminuição de área devido ao ajuste do Perímetro Urbano.
C3	1929,5	ERO	Aldeia da Serra	Redondo	Exclusão justificada pelo facto desta área de pequena dimensão do aglomerado de Aldeia da Serra estar efetivamente comprometida (legalmente construída, licenciada ou autorizada) e ser necessária à garantia do uso habitacional definido na Carta de Ordenamento.	Exclusão com parecer favorável na 1.ª reunião plenária da Comissão Consultiva.

REVISÃO DO PLANO DIRETOR MUNICIPAL
RELATÓRIO DE FUNDAMENTAÇÃO DAS EXCLUSÕES DA REN



MUNICÍPIO DE
REDONDO

Adenda

N.º de Ordem	Superfície (m²)	Tipologias de REN afetadas	Localização	Freguesia	Síntese da fundamentação	Estado
C4	894,8	ERO	Aldeia da Serra	Redondo	Exclusão justificada pelo facto desta área de pequena dimensão do aglomerado de Aldeia da Serra estar efetivamente comprometida (legalmente construída, licenciada ou autorizada) e ser necessária à garantia do uso habitacional definido na Carta de Ordenamento.	Exclusão com parecer favorável na 1.ª reunião plenária da Comissão Consultiva.
C5	4343,7	ERO	Santa Susana	Redondo	Exclusão justificada pelo facto desta área de pequena dimensão do aglomerado de Santa Susana estar efetivamente comprometida (legalmente construída, licenciada ou autorizada) e ser necessária à garantia do uso habitacional definido na Carta de Ordenamento.	Nova Mancha proposta a desafetação devido à retificação do Perímetro Urbano
C6	1932,6	ERO	Aldeia da Serra	Redondo	Exclusão justificada pelo facto desta área de pequena dimensão do aglomerado de Aldeia da Serra estar efetivamente comprometida (legalmente construída, licenciada ou autorizada) e ser necessária à garantia do uso habitacional definido na Carta de Ordenamento.	Exclusão com parecer favorável na 1.ª reunião plenária da Comissão Consultiva.
C7	214,0	ERO	Aldeia da Serra	Redondo	Exclusão justificada pelo facto desta área de pequena dimensão do aglomerado de Aldeia da Serra estar efetivamente comprometida (legalmente construída, licenciada ou autorizada) e ser necessária à garantia do uso habitacional definido na Carta de Ordenamento.	Exclusão com parecer favorável na 1.ª reunião plenária da Comissão Consultiva.

Nota: ERO - Áreas de elevado risco de erosão hídrica do solo



Adenda

3. FICHAS UNIFORMIZADAS DAS ÁREAS TOTAIS A EXCLUIR DA REN

Seguidamente apresentam-se as fichas referente a todas as manchas propostas para desafetação da REN, incluindo as áreas com parecer favorável.



Adenda

MUNICÍPIO DE REDONDO

FICHA DE FUNDAMENTAÇÃO DE EXCLUSÃO DA RESERVA ECOLÓGICA NACIONAL (REN)

Polígono n.º: C1
Localização: Aldeia da Serra
Freguesia: Redondo
Área (m²): 4 103,4
Tipologias da REN: ERO
(ver siglas na legenda)

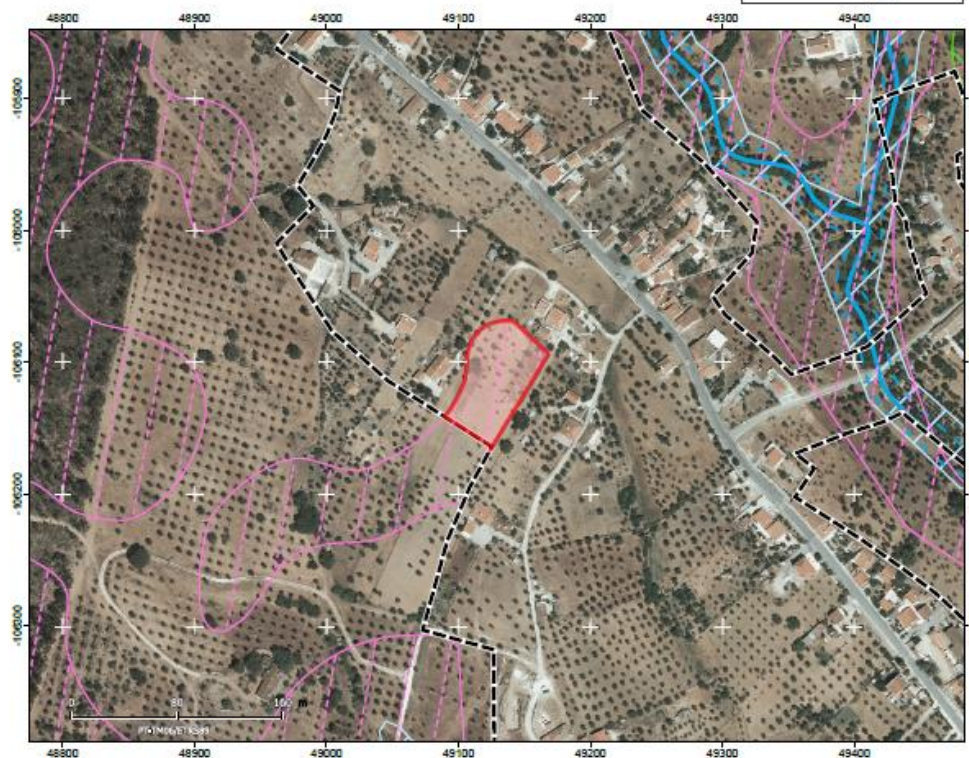

Fundamentação:

Exclusão justificada pelo facto desta área de pequena dimensão do aglomerado de Aldeia da Serra estar efetivamente comprometida (legalmente construída, licenciada ou autorizada) e ser necessária à garantia do uso habitacional definido na Carta de Ordenamento.

Proximidade a elementos já existentes	≤ 10 m	>10 m e ≤ 25 m	> 25 m e ≤ 50 m	> 50 m
Infraestruturas viárias	X			
Rede de saneamento	X			
Abastecimento de água			X	
Rede elétrica	X			
Equipamentos				X
Construções		X		

- POLÍGONO DE EXCLUSÃO
- LIMITE DE AGLOMERADO
- CURSOS DE ÁGUA (CAQUA)
- MARGENS DOS CURSOS DE ÁGUA (MPA)
- LEITOS DOS CURSOS DE ÁGUA (LCAQUA)
- ZONAS AMEAÇADAS PELAS CHEIAS (ZACHE)
- ÁREAS DE ELEVAÇÃO RISCO DE EROSIÃO HIERÁRICA DO SOLO (ERHC)
- ÁREAS DE INSTABILIDADE DE VERTENTES (VIRT)

Base: Ortofoto 2018 (DGT)

THE USE CONCEPT, LDA - Fevereiro 2022

Figura 2 - Mancha C1 - Com parecer favorável

Adenda

MUNICÍPIO DE REDONDO

FICHA DE FUNDAMENTAÇÃO DE EXCLUSÃO DA RESERVA ECOLÓGICA NACIONAL (REN)

Polígono nº: C2
Localização: Aldeia da Serra
Freguesia: Redondo
Área (m²): 204,8
Tipologias da REN:
(ver siglas na legenda) ERO

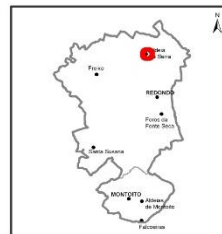

Fundamentação:

Exclusão justificada pelo facto desta área de pequena dimensão do aglomerado de Aldeia da Serra estar efetivamente comprometida (legalmente construída, licenciada ou autorizada) e ser necessária à garantia do uso habitacional definido na Carta de Ordenamento.

Proximidade a elementos já existentes	≤ 10 m	>10 m e ≤ 25 m	> 25 m e ≤ 50 m	> 50 m
Infraestruturas viárias	X			
Rede de saneamento				X
Abastecimento de água				X
Rede elétrica				X
Equipamentos				X
Construções		X		

- POLÍGONO DE EXCLUSÃO
- LIMITE DE AGLOMERADO
- CURSOS DE ÁGUA (CAGUA)
- MARGENS DOS CURSOS DE ÁGUA (FP10)
- LEITOS DOS CURSOS DE ÁGUA (LCAGUA)
- ZONAS AMEAÇADAS PELAS CHEIAS (CHE)
- ÁREAS DE ELEVADO RISCO DE EROSIÃO HÍDRICA DO SOLO (ERO)
- ÁREAS DE INSTABILIDADE DE VERTENTES (VERT)

Base: Ortofotos 2018 (DGT)

THE USE CONCEPT, LDA - Fevereiro 2022

Figura 3 - Mancha C2 - Com parecer favorável

Adenda

MUNICÍPIO DE REDONDO

FICHA DE FUNDAMENTAÇÃO DE EXCLUSÃO DA RESERVA ECOLÓGICA NACIONAL (REN)

Polígono nº: C3
Localização: Aldeia da Serra
Freguesia: Redondo
Área (m²): 1 929,5
Tipologias da REN: ERO
(ver siglas na legenda)



Fundamentação:

Exclusão justificada pelo facto desta área de pequena dimensão do aglomerado de Aldeia da Serra estar efetivamente comprometida (legalmente construída, licenciada ou autorizada) e ser necessária à garantia do uso habitacional definido na Carta de Ordenamento.

Proximidade a elementos já existentes	≤ 10 m	>10 m e ≤ 25 m	> 25 m e ≤ 50 m	> 50 m
Infraestruturas viárias	X			
Rede de saneamento				X
Abastecimento de água	X			
Rede elétrica				X
Equipamentos				X
Construções	X			

- POLÍGONO DE EXCLUSÃO
- LIMITE DE AGLOMERADO
- CURSOS DE ÁGUA (CAQUA)
- MARGENS DOS CURSOS DE ÁGUA (MP10)
- LEITOS DOS CURSOS DE ÁGUA (LCAQUA)
- ZONAS AMEAÇADAS PELAS CHEIAS (ZCHE)
- ÁREAS DE ELEVAÇÃO RISCO DE EROSIÃO HÍBRIDA DO SOLO (ERHS)
- ÁREAS DE INSTABILIDADE DE VERTENTES (MERT)

Base: Ortofoto 2018 (DGT)

THE USE CONCEPT, LDA - Fevereiro 2022

Figura 4 - Mancha C3 - Com parecer favorável

Adenda

MUNICÍPIO DE REDONDO

FICHA DE FUNDAMENTAÇÃO DE EXCLUSÃO DA RESERVA ECOLÓGICA NACIONAL (REN)

Polígono nº: C4
Localização: Aldeia da Serra
Freguesia: Redondo
Área (m²): 894,8
Tipologias da REN: ERO
(ver siglas na legenda)

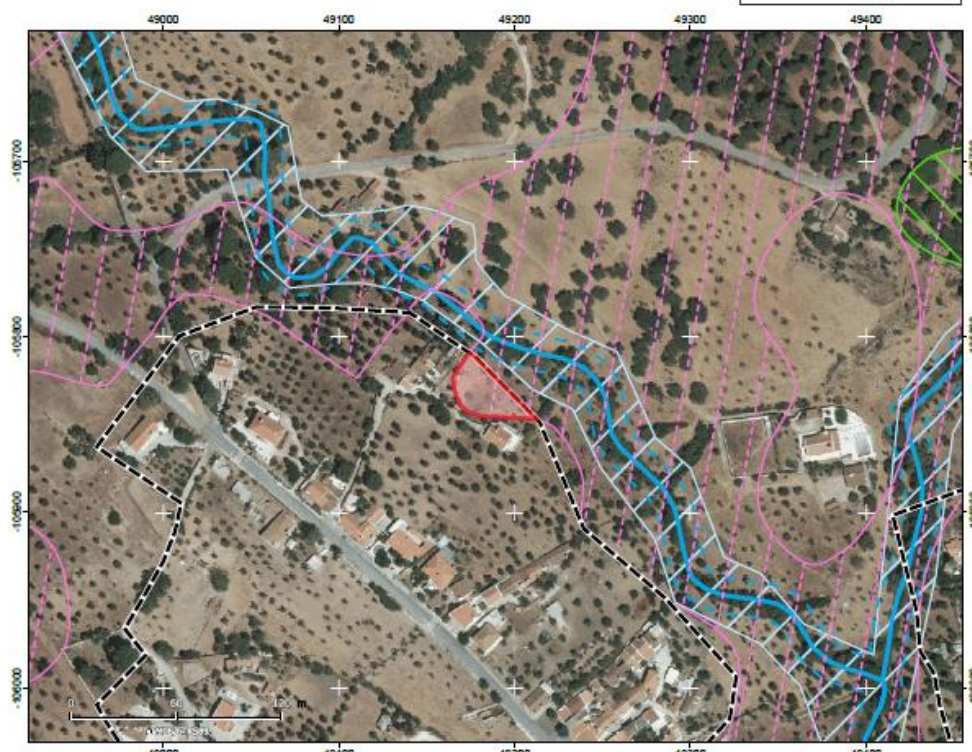

Fundamentação:

Exclusão justificada pelo facto desta área de pequena dimensão do aglomerado de Aldeia da Serra estar efetivamente comprometida (legalmente construída, licenciada ou autorizada) e ser necessária à garantia do uso habitacional definido na Carta de Ordenamento.

Proximidade a elementos já existentes	≤ 10 m	>10 m e ≤ 25 m	> 25 m e ≤ 50 m	> 50 m
Infraestruturas viárias	X			
Rede de saneamento				X
Abastecimento de água		X		
Rede elétrica				X
Equipamentos				X
Construções	X			

- POLÍGONO DE EXCLUSÃO
- LIMITE DE AGLOMERADO
- CURSOS DE ÁGUA (CAQUA)
- MARGENS DOS CURSOS DE ÁGUA (MPAQ)
- LEITOS DOS CURSOS DE ÁGUA (LCAQUA)
- ZONAS AMEAÇADAS PELAS CHEIAS (ZACHE)
- ÁREAS DE ELIVADO RISCO DE EROSIÃO HÍBRIDA DO SOLO (ERHC)
- ÁREAS DE INSTABILIDADE DE VERTENTES (MRT)

Base: Outubro 2018 (DGT)

THE USE CONCEPT, LDA - Fevereiro 2022

Figura 5 - Mancha C4 - Com parecer favorável

Adenda

MUNICÍPIO DE REDONDO

FICHA DE FUNDAMENTAÇÃO DE EXCLUSÃO DA RESERVA ECOLÓGICA NACIONAL (REN)

Polígono nº: C5
Localização: Santa Susana
Freguesia: Redondo
Área (m²): 4 343,7
Tipologias da REN:
(ver siglas na legenda) ERO

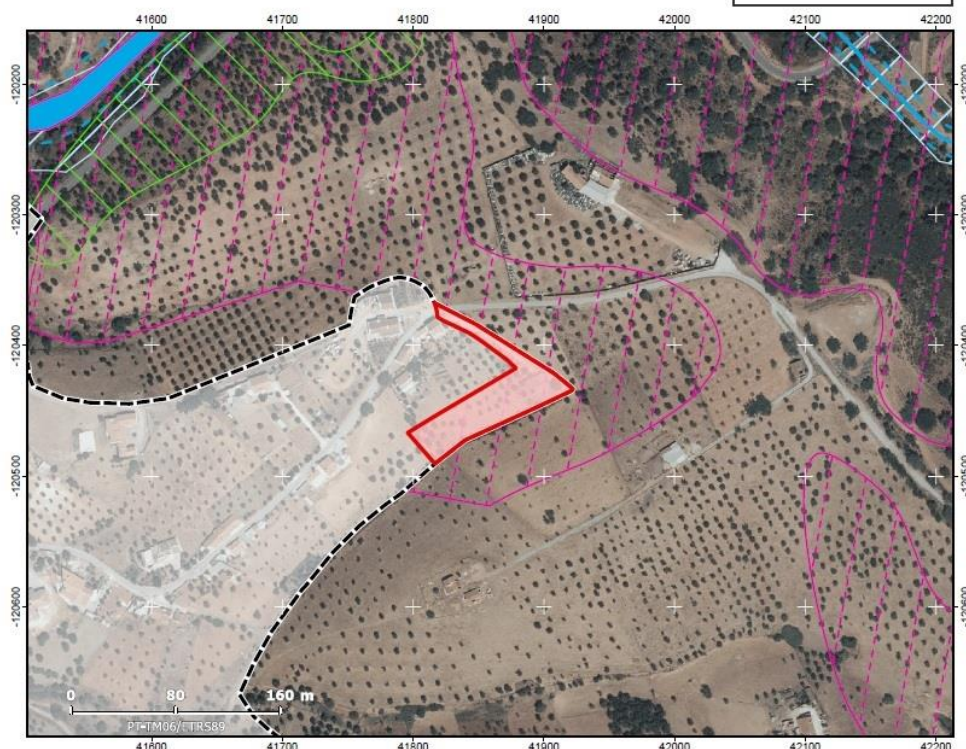

Fundamentação:

Exclusão justificada pelo facto desta área de pequena dimensão do aglomerado de Santa Susana estar efetivamente comprometida (legalmente construída, licenciada ou autorizada) e ser necessária à garantia do uso habitacional definido na Carta de Ordenamento.

Proximidade a elementos já existentes	≤ 10 m	>10 m e ≤ 25 m	> 25 m e ≤ 50 m	> 50 m
Infraestruturas viárias	X			
Rede de saneamento			X	
Abastecimento de água	X			
Rede elétrica	X			
Equipamentos				X
Construções	X			

- POLÍGONO DE EXCLUSÃO
- LIMITE DE AGLOMERADO
- CURSOS DE ÁGUA (CAQUA)
- MARGENS DOS CURSOS DE ÁGUA (FP10)
- LEITOS DOS CURSOS DE ÁGUA (LCAQUA)
- ZONAS AMEAÇADAS PELAS CHEIAS (CHE)
- ÁREAS DE ELEVADO RISCO DE EROÇÃO HÍDRICA DO SOLO (ERO)
- ÁREAS DE INSTABILIDADE DE VERTENTES (VERT)

Base: Ortofotos 2018 (DGT)

THE USE CONCEPT, LDA - Novembro 2023

Figura 6 - Mancha C5 - Mancha Proposta para Desafetação

Adenda

MUNICÍPIO DE REDONDO

FICHA DE FUNDAMENTAÇÃO DE EXCLUSÃO DA RESERVA ECOLÓGICA NACIONAL (REN)

Polígono nº: C6
Localização: Aldeia da Serra
Freguesia: Redondo
Área (m²): 1 932,6
Tipologias da REN: ERO
(ver siglas na legenda)



Fundamentação:

Exclusão justificada pelo facto desta área de pequena dimensão do aglomerado de Aldeia da Serra estar efetivamente comprometida (legalmente construída, licenciada ou autorizada) e ser necessária à garantia do uso habitacional definido na Carta de Ordenamento.

Proximidade a elementos já existentes	≤ 10 m	>10 m e ≤ 25 m	> 25 m e ≤ 50 m	> 50 m
Infraestruturas viárias	X			
Rede de saneamento				X
Abastecimento de água	X			
Rede elétrica				X
Equipamentos				X
Construções			X	

- POLÍGONO DE EXCLUSÃO
- LIMITE DE AGLOMERADO
- CURSOS DE ÁGUA (CAQUA)
- MARGENS DOS CURSOS DE ÁGUA (MPA)
- LEITOS DOS CURSOS DE ÁGUA (LCAQUA)
- ZONAS AMEAÇADAS PELAS DÍAS (ZAD)
- ÁREAS DE ELIVADO RISCO DE EROSIÃO/HÉRICA DO SOLO (ERS)
- ÁREAS DE INSTABILIDADE DE VEZINTEIS (MRT)

Base: Ortofoto 2018 (DG1)

THE USE CONCEPT, LDA - Fevereiro 2022

Figura 7 - Mancha C6 - Com parecer favorável

Adenda

MUNICÍPIO DE REDONDO

FICHA DE FUNDAMENTAÇÃO DE EXCLUSÃO DA RESERVA ECOLÓGICA NACIONAL (REN)

Polígono nº: C7
Localização: Aldeia da Serra
Freguesia: Redondo
Área (m²): 214,0
Tipologias da REN: ERO
(ver siglas na legenda)

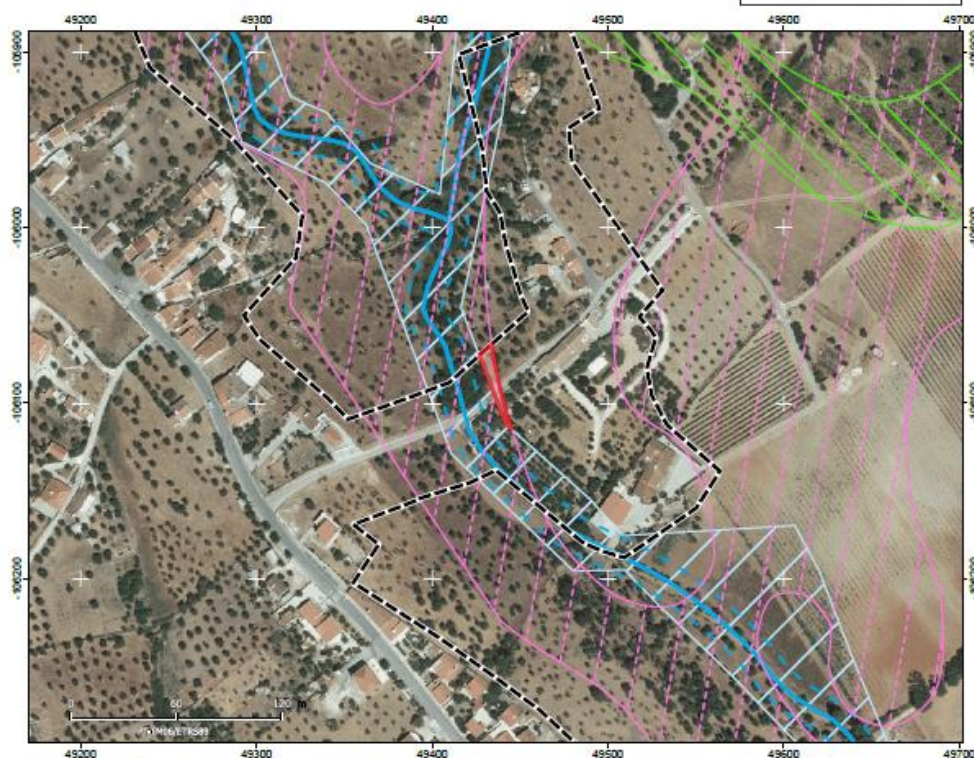

Fundamentação:

Exclusão justificada pelo facto desta área de pequena dimensão do aglomerado de Aldeia da Serra estar efetivamente comprometida (legalmente construída, licenciada ou autorizada) e ser necessária à garantia do uso habitacional definido na Carta de Ordenamento.

Proximidade a elementos já existentes	≤ 10 m	>10 m e ≤ 25 m	> 25 m e ≤ 50 m	> 50 m
Infraestruturas viárias	X			
Rede de saneamento				X
Abastecimento de água	X			
Rede elétrica				X
Equipamentos				X
Construções		X		

- POLÍGONO DE EXCLUSÃO
- LIMITE DE AGLOMERADO
- CURSOS DE ÁGUA (CAQA)
- MARGENS DOS CURSOS DE ÁGUA (FP10)
- LEITOS DOS CURSOS DE ÁGUA (CAQA)
- ZONAS AMEAÇADAS PELAS CHEIAS (ZHC)
- ÁREAS DE ELAVADO RÍSCO DE EROSIÃO HÍBRIDO DO SOLO (ERHC)
- ÁREAS DE INSTABILIDADE DE VERENTES (VERT)

Base: Outubro 2016 (DGT)

THE USE CONCEPT, LDA - Fevereiro 2022

Figura 8 - Mancha C7 - Com parecer favorável



Adenda

4. NOTA FINAL

Após o parecer favorável emitido pela CCDR Alentejo referente à 1.ª Reunião Plenária, a presente adenda contempla a não desafetação da então denominada mancha C5 e a redução da área a desafetar referente à mancha C2 (a área que permanece estava incluída na área anteriormente objeto de análise e que obteve parecer favorável).

Em aditamento, o Município de Redondo vem propor a desafetação da [nova] Mancha C5 localizada em Santa Susana uma vez que as restantes manchas já possuem parecer favorável emitido no parecer da CCDR Alentejo referente à 1.ª Reunião Plenária.